

# Relatório Mensal de Atividades

(Coordenação Médica da Pediatria)

**Responsável: JANAÍNA FONSECA**

**Dezembro/22**

---

Av. Lobo Junior – N° 2293 – Penha - Rio de Janeiro /RJ – CEP 21070-061  
Tel.: (0xx21) 2334-7846

Hospital Estadual Getúlio Vargas		Unidade de Medida	Dias
Perspectiva	Diretriz	Fonte dos Dados	
	Objetivo	VITAI / TIMED	
Meta	Indicador	Forma de Medição (cálculo)	
5,5	Média de permanência Leito Pediátrico	Nº Pacientes-dia leitos Pediátricos	
		Nº de Saídas hospitalares pediátricas	
		Periodicidade de Avaliação	

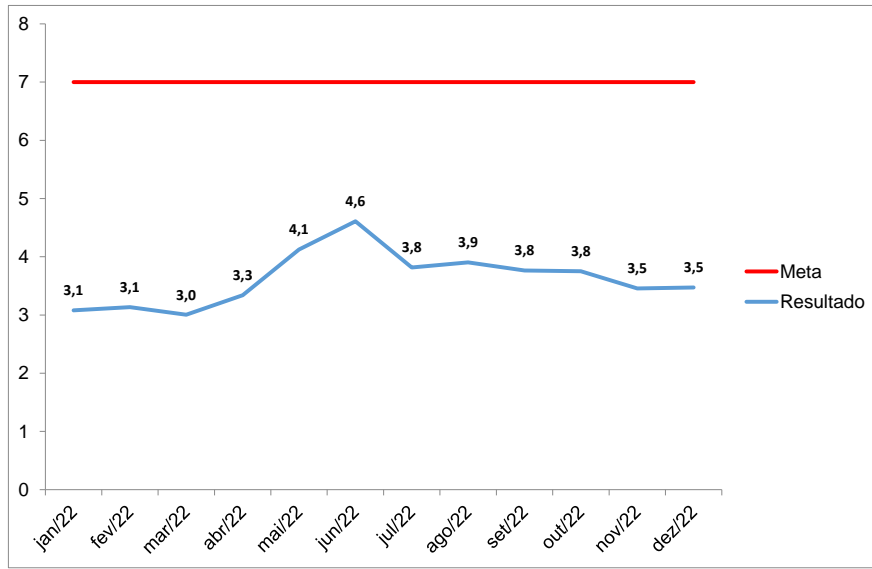

Mensal
<b>Área Responsável</b>
Coordenador Médico da Pediatria
<b>Responsável pela Coleta de Dados</b>
Coordenador Estatística
<b>Responsável pela Análise de Dados</b>
Coordenador Médico da Pediatria
<b>Referencial Comparativo</b>
<b>Versão</b>
<b>Última Atualização</b>

**Análise Crítica**

O tempo médio de permanência no Bloco Pediátrico no mês de dezembro/22, ficou em 3,5 dias. A implementação de protocolos e rotinas otimizam o tempo médio de permanência.

**Ação de Melhoria**

Favorável para o próximo mês.

Compilação de dados - Indicador

Indicador:

	jan/22	fev/22	mar/22	abr/22	mai/22	jun/22	jul/22	ago/22	set/22	out/22	nov/22	dez/22	Resultado
<b>META</b>	<b>7</b>	<b>7</b>	<b>7</b>	<b>7</b>	<b>7</b>	<b>7</b>	<b>7</b>	<b>7</b>	<b>7</b>	<b>7</b>	<b>7</b>	<b>7</b>	
Nº Pacientes-dia leitos Pediátricos	496	492	613	618	689	673	565	609	508	525	477	441	
Nº de Saídas hospitalares pediátricas	161	157	204	185	167	146	148	156	135	140	138	127	
<b>Fórmula de Cálculo:</b>	3,1	3,1	3,0	3,3	4,1	4,6	3,8	3,9	3,8	3,8	3,5	3,5	

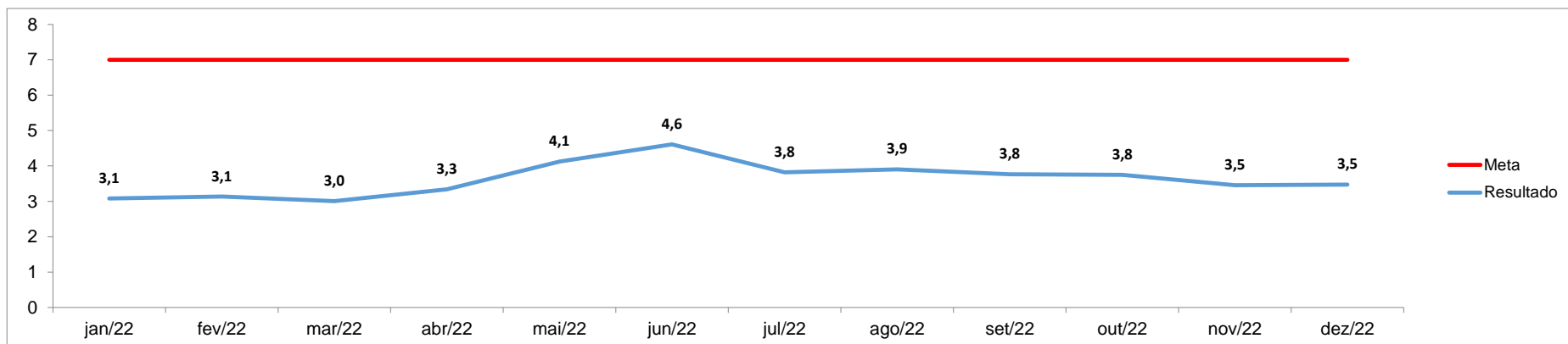



**Governo do Rio de Janeiro**  
**Secretaria Estadual de Saúde**  
**Hospital Estadual Getúlio Vargas**

**Anexos:**



**Governo do Rio de Janeiro**  
**Secretaria Estadual de Saúde**  
**Hospital Estadual Getúlio Vargas**

**Anexos:**